

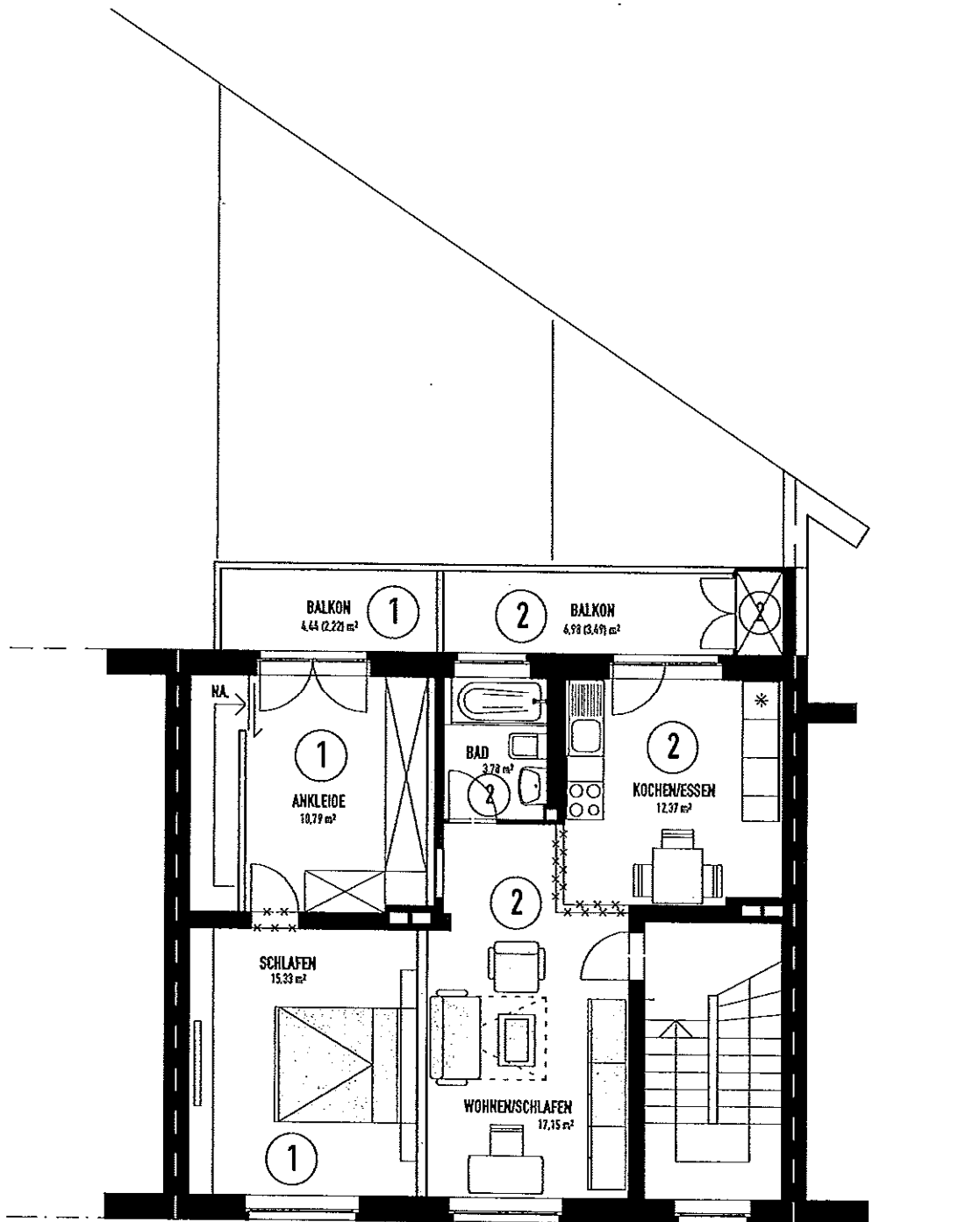

GRUNDRISS 2. OG



PLÄNE ZUR ABGESCHLOSSENHEIT

MARTINSTR. 17

2. OG

GEMARKUNG UNTERBILK, FLUR 1, FLURSTÜCK 291/292

BAUHERR: ADELHEID RECH

ING.-BÜRO GEORG KRÜGER

KAPPELLSTRASSE 34

KRONPRINZENSTR. 62A

M 1 : 100

40479 DÜSSELDORF

40217 DÜSSELDORF

40219 DÜSSELDORF

DATUM : 04.04.11

TEL. 0211 / 86766-0

TEL. 0160 / 90305718