

RW DN100 1:100

Regenwasser versickert auf dem Grundstück (Rigolensystem)

RW DN100 1:100



RR100

KELLER III

RR100

KELLER II

12 STG
20.3/22.0

FLUR

VORRAUM

A

Entl. DN 100 über Dach

KELLER I

Entl. DN 100 über Dach

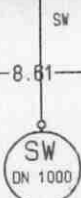

SW-Schacht
DN 1000
T=ca. 2,0m
Tiefe örtl. klären!

SW-Anschluss an die

12.11

8.61

Bes. Wasser

HAK

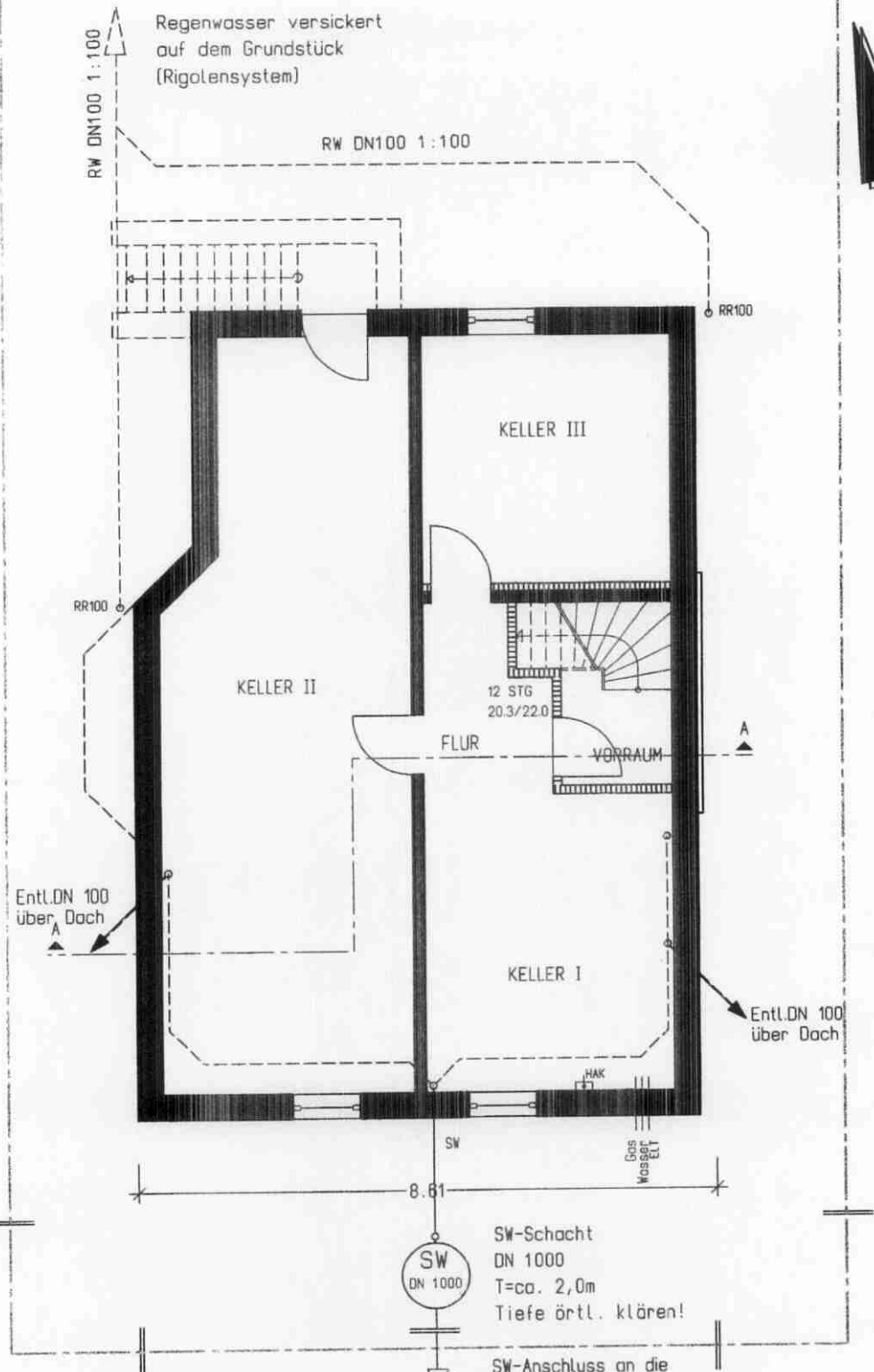



12.33

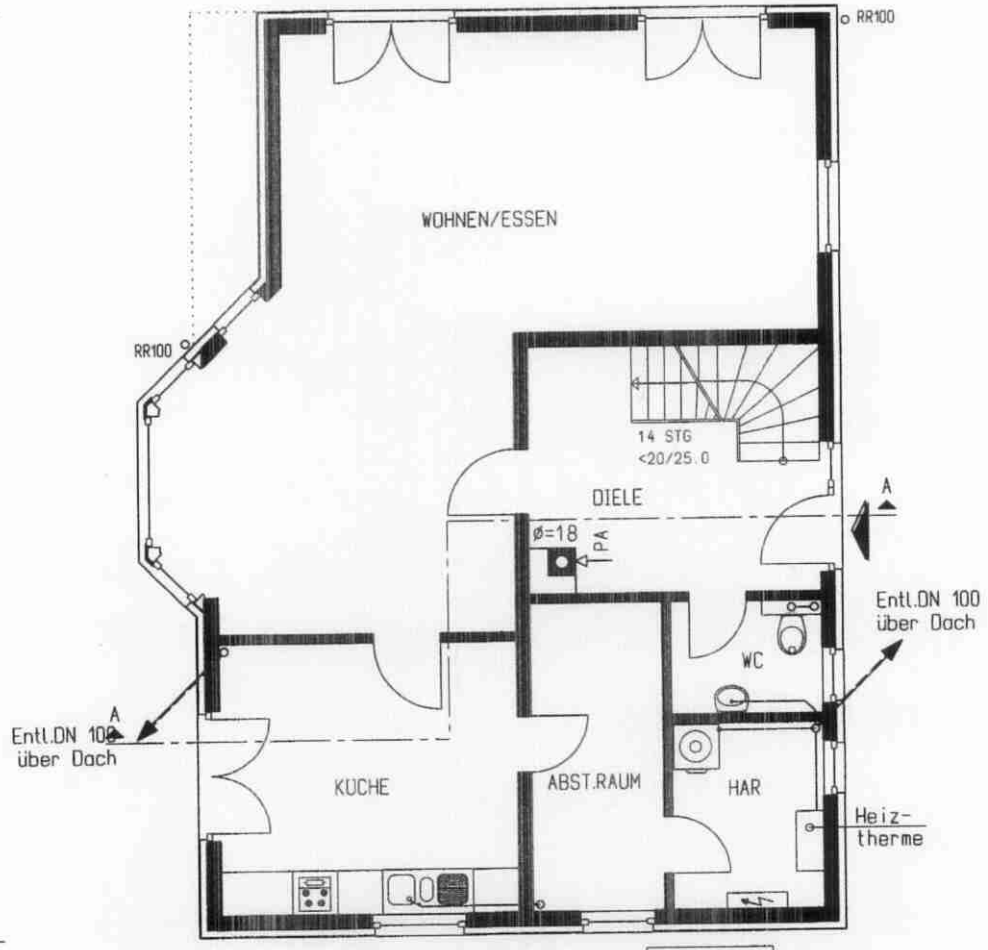

Deckendurchbruch für Therme:
Siehe Zeichnung
Fertigteildecke!

8.58